



CITTA' DI PESCARA  
Medaglia d'oro al Merito Civile

## COMUNE DI PESCARA

### SETTORE LL.PP. PROGETTAZIONE STRATEGICA E MOBILITA'

#### ORDINANZA DIRIGENZIALE Numero 214 del 08/07/2016

**Oggetto: CHIUSURA AL TRANSITO PEDONALE E VEICOLARE DELLE RAMPE DI INGRESSO ED USCITA DEL PONTE DELL'ASSE ATTREZZATO SUL FIUME PESCARA PER IL PERIODO COMPRESO TRA IL GIORNO 11 LUGLIO ED IL GIORNO 31 LUGLIO 2016 OGNI GIORNO DALLE ORE 21,00 ALLE ORE 24,00**

#### **Premesso**

che la ditta GMC STRADE SRL con sede in Pescara, Via Tasso N. 77 dovrà procedere alla fornitura e posa in opera di barriere bordo-ponte da installarsi sul perimetro che delimita l'area destinata al transito pedonale sita sulle rampe di accesso dell'asse attrezzato - ponte fiume Pescara;

che con richiesta datata 04/07/2016, la stessa ditta GMC STRADE SRL chiedeva l'emissione di apposito dispositivo dirigenziale per la riorganizzazione del traffico veicolare in considerazione dell'esecuzione delle suddette opere;

che con Determinazione del 02/05/2016 RSD 102.RGD 1696 CIG.Z9B1953631 sono stati autorizzati i lavori di cui sopra;

#### **Dato atto**

che in relazione alle valutazioni effettuate sulle esigenze di cantiere e di fluidità della circolazione stradale e del transito pedonale, si ritiene necessaria, per motivi di sicurezza dell'utenza stradale e del personale adibito all'esecuzione dei lavori, l'interdizione al transito veicolare e pedonale del ponte dell'Asse Attrezzato sul Fiume Pescara;

**Visti** gli articoli 5, 6 e 7 del Nuovo Codice della Strada approvato con D. Lgs. 30.04.1992, n. 285 e s. m. e i.;

**Visto** il D.P.R. 16.12.1992, n. 495 -Regolamento di Esecuzione del Codice della Strada e s.m. e i.;

**Visto** l'articolo 107 del d. lgs. 18 agosto 2000 n. 267, (Testo unico degli enti locali);

**Vista** la sentenza n. 13885/2010 della Cassazione;

per quanto in premessa

### **ORDINA**

**Per il periodo compreso tra il giorno 11 Luglio ed il giorno 31 Luglio 2016 ogni giorno dalle ore 21,00 alle ore 24,00:**

- la chiusura al transito pedonale e veicolare delle rampe di ingresso ed uscita del ponte dell'Asse Attrezzato sul fiume Pescara, come meglio individuato nel crono-programma delle lavorazioni e nella planimetria allegata al presente dispositivo;

### **DISPONE**

- **Che la ditta esecutrice nel rispetto del crono-programma dei lavori avverta 24h prima, gli organi preposti al controllo ed alla salvaguardia della sicurezza stradale, delle eventuali chiusure parziali o totali dei tratti di viabilità interessati.**
- Che la ditta esecutrice delle opere provveda per la disposizione e successiva manutenzione della necessaria segnaletica,
- che la chiusura delle rampe di ingresso ed uscita di cui trattasi (sia di notte che di giorno) sia limitata alle effettive esigenze di cantiere. Il ripristino della normale circolazione, dovrà attuarsi in

automatico, senza ulteriori ordinanze poiché con il presente provvedimento si AUTORIZZA la riapertura al transito veicolare, fatto salve le comunicazioni al Comando di Polizia Municipale ed al Servizio Mobilità.

- Durante tutte le fasi lavorative i veicoli operativi, macchinari e mezzi d'opera utilizzati devono essere circondati da luci fisse rosse e, se esposti al traffico, devono obbligatoriamente portare posteriormente un pannello (a strisce bianche e rosse) integrato da un segnale di passaggio obbligatorio verso il lato ove il veicolo può essere superato e se procedono a velocità particolarmente ridotta devono essere equipaggiati con una o più luci gialle funzionanti in lampeggio. Verrà pertanto apposto il cartello di cui alla Fig. Il 388 (MEZZI DI LAVORO IN AZIONE art. 31 del D.M. delle Infrastrutture e dei Trasporti 10 luglio 2002)
- Che la ditta esecutrice delle opere, con il semplice ritiro del presente provvedimento, si assume qualsivoglia responsabilità civile e penale per eventuali danni che potrebbero essere arrecati a persone o cose ed alla proprietà comunale in conseguenza dello svolgimento delle attività lavorative di che trattasi.

La stessa dovrà provvedere, con propri mezzi e personale, all'apposizione della segnaletica stradale conforme a quanto disposto dal Titolo II° del Regolamento di attuazione del Codice della strada (D.P.R. 16.12.1992, n. 495) e del Decreto del Ministero delle Infrastrutture e dei Trasporti del 10.07.2002, sollevando questa Amministrazione da ogni eventuale danno a persone o cose derivanti dalla mancata adozione di tali prescrizioni.

## **AVVERTE**

Che la validità del presente provvedimento cesserà alla data suindicata.

1. La segnaletica esistente che contrasta con quella temporanea relativa ai cantieri stradali dovrà essere coperta fino al termine dell'intervento;
1. S'intendono revocate precedenti ordinanze sindacali in contrasto con il presente provvedimento.
2. I trasgressori saranno puniti con le sanzioni previste dal vigente Codice della Strada.
3. Gli interessati che, avverso la presente ordinanza, e ammesso ricorso:
  - Entro 60 giorni al Tribunale Amministrativo Regionale;
  - Entro 120 giorni al presidente della Repubblica;
  - Entro 60 giorni, ai sensi dell'articolo 37 del D.L.vo 30 aprile 1992 n. 285, al Ministero delle Infrastrutture e dei Trasporti;

## **PRESCRIZIONI PARTICOLARI**

Dell'avvenuto posizionamento come della rimozione della segnaletica stradale di cantiere con indicazione della tipologia di regolamentazione stradale attuata (es. senso unico, senso unico alternato, doppio senso di circolazione, divieto di transito, eccetera), dovrà essere data comunicazione immediata alla P.M. (fax 085-4225194).

La responsabilità di ogni eventuale danno riportato da persona o cosa in conseguenza alla esecuzione delle opere sopra indicate compreso quelli eventualmente derivati dalla sosta e dal transito degli automezzi, utilizzati dalla ditta, fatte salve le applicazioni delle norme di Legge che tutelano la incolumità pubblica e la prevenzione degli infortuni sul lavoro, e' a carico della ditta che esegue i lavori restando il Comune di Pescara ed il suo personale tecnico completamente sollevato ed indenne.

Il presente provvedimento è revocabile in ogni momento a giudizio insindacabile del Sindaco e segnatamente: per sopravvenute ragioni di pubblica incolumità, per la tutela del pubblico transito e della proprietà stradale, per l'inosservanza di una qualsiasi delle condizioni alle quali è soggetta o per gravi abusi da parte del/i titolare/i, senza diritto di compensi o indennizzi. Sono fatti salvi i diritti di terzi, le prescrizioni tutte di legge e di regolamenti vigenti. E' facoltà dell'Amministrazione Comunale imporre nuove ed ulteriori condizioni, anche durante l'esecuzione dei lavori.

**Il Corpo di Polizia Municipale, i funzionari ufficiali ed agenti di cui all'art. 12 del Codice della Strada, hanno il compito di vegliare di controllare e fare osservare l'esecuzione della presente ordinanza.**

Del presente provvedimento se ne darà notizia mediante la pubblicazione nelle forme previste dalla vigente normativa in materia e per via fax a:

S.E. Il Prefetto di Pescara, al Comando Carabinieri di Pescara, al Comando Guardia Di Finanza, al Questore di Pescara, ALLA Capitaneria di Porto, all'Agenzia delle Dogane; al Comando della P.M.,

al Servizio 118, alla Croce Rossa, alla Misericordia, al Comando Provinciale dei Vigili del Fuoco di Pescara, alla Direzione G.T.M., alla Direzione A.R.P.A. S.p.a.

Le Forze di Polizia di cui agli artt. 11 e 12 del D. L.vo 30.04.1992, n. 285, sono incaricate della esecuzione e verifica dell'osservanza della presente ordinanza.

Pescara, li 08/07/2016

**IL DIRIGENTE**  
*Ing. Giuliano ROSSI*







# Città di Pescara

## Settore LL.PP

### Servizio Mobilità e Parcheggi

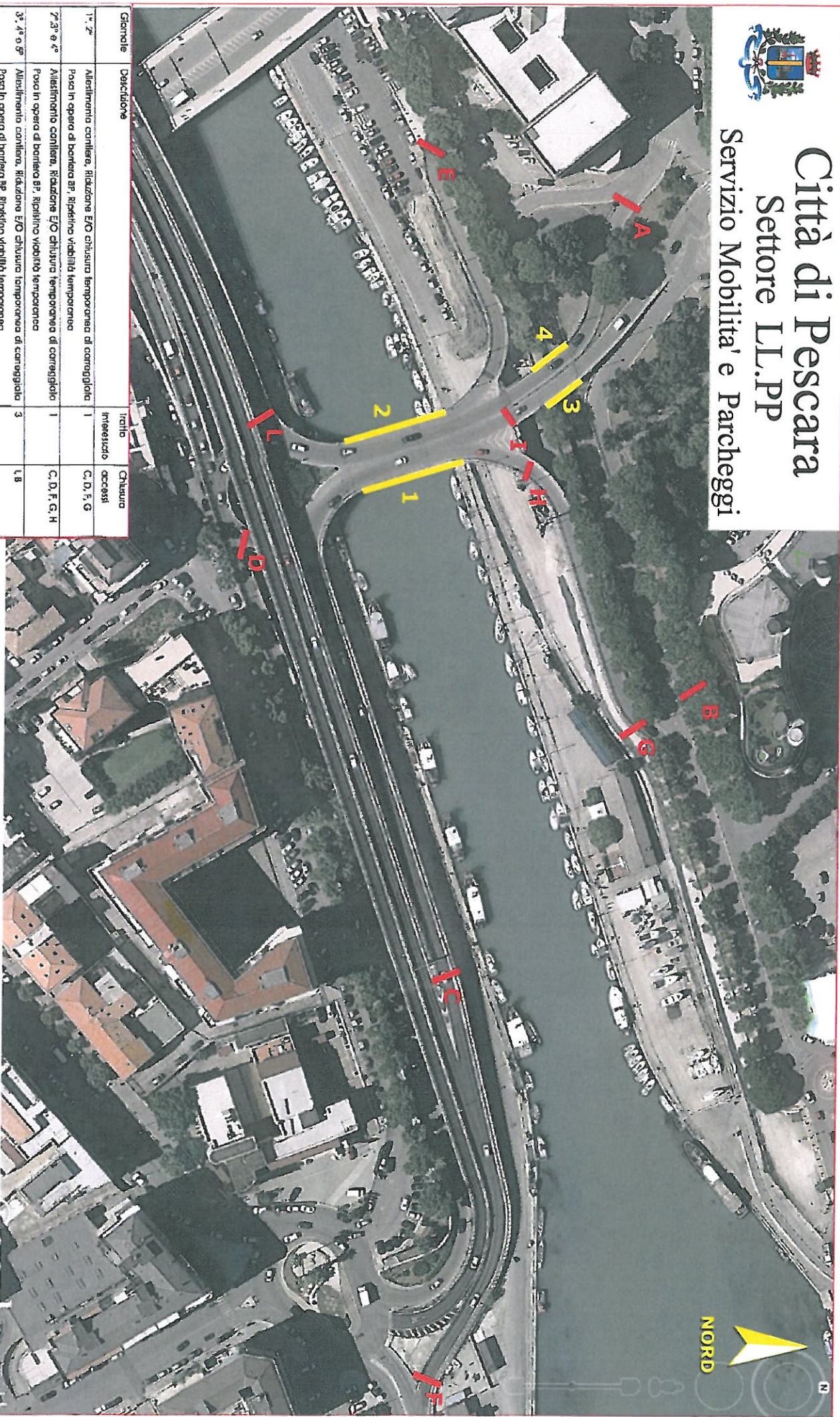

Grande	Descrizione	Tratto interessato	Chiusura accessi
1°-2°	Allstimento cantiere, Riapertura E/O chiusura temporanea di carraiola	1	C, D, F, G
2°-3° e 4°	Posa in opera di barriera ap, Ripristino visibilità temporanea	1	C, D, F, G, H
3°-4° e 5°	Allstimento cantiere, Riapertura E/O chiusura temporanea di carraiola	3	L, B
4°-5 e 6°	Allstimento cantiere, Riapertura E/O chiusura temporanea di carraiola	3 e 4	L, B, A, 8
5°-6, 7	Posa in opera di barriera ap, Ripristino visibilità temporanea	4 e 2	A, B, L, C, E
8°-9° e	Allstimento cantiere, Riapertura E/O chiusura temporanea di carraiola	2	L, E
10°	Posa in opera di barriera ap, Ripristino visibilità temporanea		

**LAVORI SUL PONTE DELL'ASSE ATTREZZATO  
DALL'11 LUGLIO 2016 AL 31 LUGLIO 2016.**